

とみや 社協だより

2026
5月号
No. 243

Contents

- P2・P3 令和8年度予算
- P4 令和8年度事業計画
- P5 福祉健康センター
- P6 子育てサロン「とことこ」/
虹いろ会食サロン/地域貢献活動/
寄付
- P7 生活支援員養成講座募集/
なないろstand fair
- P8 傾聴ボランティア養成講座募集/
ポラインフォ
- P9 ナツボラ(夏休み福祉体験)
- P10 サロンより愛ボランティア募集/
生活相談会/企業広告
- P11 TOMOTOMO・YOUYOU
- P12 運転ボランティア募集/
とみや地域福祉サポートセンターの
ご案内

ほっとカフェが 3周年を迎えます



美味しいコーヒーを味わいながら交流を楽しめる場所、福祉健康センター「ほっとカフェ」が5月31日で3周年を迎えます。多くの参加者さんとカフェボランティアさんに支えられ、たくさんの笑顔の交流が広がっています。笑うこと、話すこと、人とのつながりを感じられる居場所「ほっとカフェ」
マスターの淹れたてコーヒーと、スタッフの笑顔が皆さんをお待ちしております。ぜひお立ち寄りください。

毎週木曜日 11:00 ~ 12:45 (オーダーストップ)

参加費 1回 100円

各事業予算【164,308,000円】

総務係

単位：円

○法人運営事業…………… 48,624,000

- 理事会 ● 評議員会 ● 地域福祉フォーラム
- 地域福祉活動計画 ● 社会福祉士実習受入
- 広報誌発行、情報発信
(SNS 活用、ホームページ管理)
- 社協福祉出前座談会
- 福祉活動推進委員長会議、研修
- 各事務事業

※財源

- 委託補助事業以外の一部人件費
- 生活支援まごの手より一部繰入
- 会費及び寄付金

12,750,000

○共同募金事業…………… 1,690,000

- 赤い羽根地域分事業費 1,450,000
- 歳末たすけあい募金配分事務 240,000

母子・障がい係

単位：円

○子育て支援事業…………… 9,328,000

- 子育てサポートセンター 8,950,000
(ファミリー・サポート・センター)
(育児ヘルプサービス事業)
- 子育てサロン「とことこ」 308,000
- 福祉団体助成(母子福祉) 70,000

○障がい等福祉事業…………… 789,000

- 障がい者相談事業所「富谷社協らいふ」
- なないろ stand fair (障がい事業所販売等)
- 福祉団体助成(身体障害者福祉協会) 150,000

○有償運送事業…………… 13,688,000

- デマンド型交通運行事業 10,109,000
- 西成田教室スクールバス運行事業 3,579,000

○地域活動支援センター事業…………… 17,961,000

- 日中活動支援
- 余暇支援事業

○福祉器具貸与事業…………… 20,000

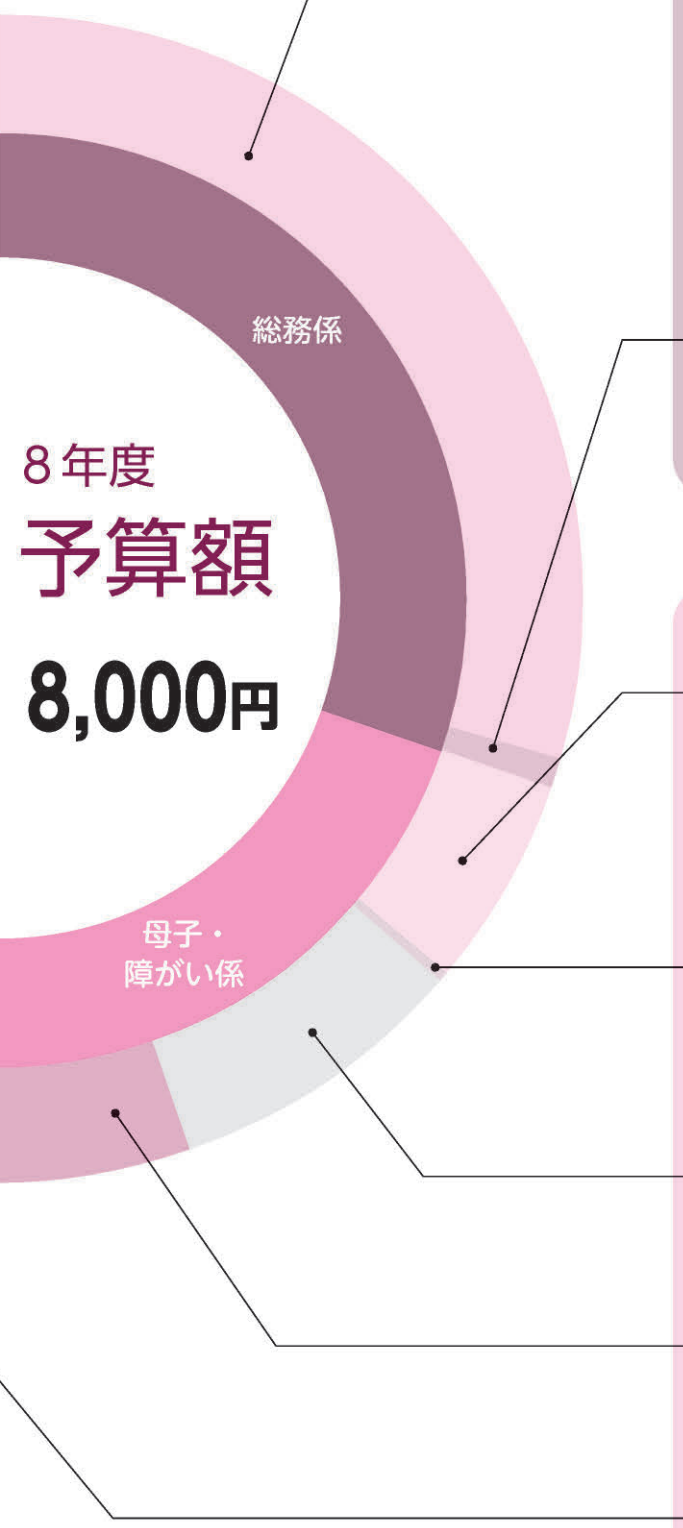

高齢係

単位：円

○福祉健康センター事業…………… 24,975,000

- 各種教室・講座
- センターほっとカフェ

○介護予防・日常生活支援総合事業… 10,413,000

- 通所サービス「サロンより愛」

○高齢者福祉事業…………… 1,533,000

- ゆとりすとクラブ・サロン助成 850,000
- 地域サポーター養成研修 148,000
- 生活支援まごの手養成研修 315,000
- 老人クラブ活動事業費助成 220,000

○高齢者生活支援生きがい健康づくり事業…………… 21,495,000

- 給食サービス
 - 歳末弁当
 - 紙おむつ支給
 - 虹いろ会食サロン
- } 21,495,000

地域福祉係

単位：円

○ボランティアセンター事業…………… 5,701,000
(災害ボランティアセンター)

- 地域福祉活動助成 460,000
- 街かどカフェ助成 580,000
- とみサポこころね 600,000
(地域と施設の支え合い事業)
- ボランティア研修等 (災害体制整備)

○権利擁護センター事業…………… 7,572,000

- 地域福祉サポートセンター (まもりーぶ)
- 資金貸付事業
- 生活相談
- 成年後見サポート推進協議会
- 福祉団体補助 (遺族会) 160,000

○児童青少年福祉教育事業…………… 519,000

- 福祉教育 (体験教室)
- 事業費補助市内13校分…………… 390,000

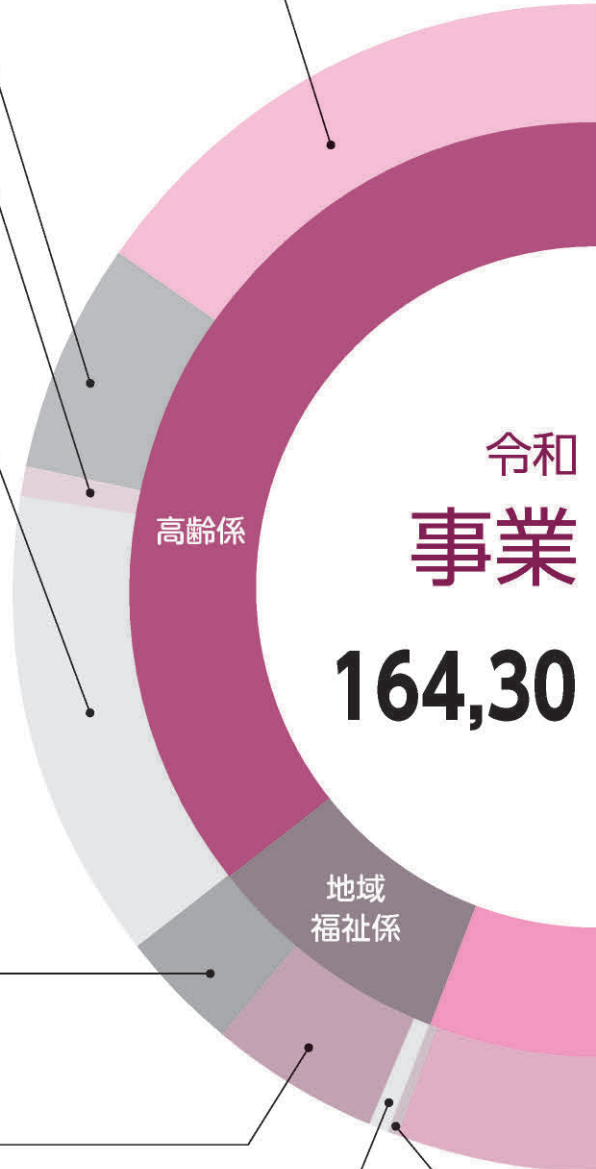

令和8年度 社会福祉法人富谷市社会福祉協議会 事業計画

富谷市社協は富谷市社会福祉協議会第2期地域福祉活動計画の基本理念「心ふれあう暮らしやすい福祉のまちづくり」の実現を目指し、市民や地域関係者、行政等と相互に連携・協働を推進し、社協の組織、経営基盤の強化とともに、活動の活性化及び各種事業を展開していきます。令和8年度は、下記の4つの重点事業に取り組んでいきます。重点事業は以下のとおりです。

重点事業・目標

① 地域連携・協働による地域コミュニティづくりの推進

住民主体の地域づくりに向け、支え合いや地域づくりに向けた取り組みを促進し、これらの取り組みを通じて、住民が主体的に参画し、協力しながら持続可能な地域社会をつくることのできるよう伴走型支援に努めます。

② 権利擁護センターの機能強化

地域住民の生活課題を受け止め、地域での生活支援に向けた相談・情報提供・活動のため、関係機関との連携強化を図ります。日常生活自立支援事業においては、新たに実施主体となるため、定款規則等の整備を含め、円滑な事業運営に向けて努力するとともに、国(社会保障審議会)が方向性を示す予定の身寄りがない高齢者等への対応についても注視していきます。

③ 社協運営基盤の整備

社協は会費や寄付金・共同募金配分金、行政からの補助金や委託金、自主事業からの収益金が貴重な財源となっています。今後一層の社協組織体制の整備を図る上で、財源の確保についてあらゆる可能性について委員会等で検討を進めていきます。

④ 第3期地域福祉活動計画の策定

社協で実施している事業の現状分析と課題・方向性を明確にし、今後取り組むべき事業について検討を進め、令和9年度からの新たな計画を策定します。

令和8年度 社協会費にご協力お願いします

社会福祉協議会(社協)は、社会福祉法に規定された民間の福祉団体で、全国の市区町村に設置されています。市民の皆さまを会員として、地域福祉の向上を目的としたさまざまな事業を行っています。

皆さまにご協力いただく社協会費には、市民の皆さま一人ひとりが、地域福祉を自らの活動として受け止め、福祉のまちづくりを進める主体としてご参加いただくという意味があります。どうぞ社協の事業活動にご理解とご協力を賜りますよう、よろしくお願い申し上げます。

会費(年額)

一般会費	1,000円
賛助会費 一口	5,000円
特別会費 一口	10,000円

富谷市福祉健康センター紹介

問合せ先・時間

福祉健康センター(☎022-358-7466)
8:30~17:15

富谷市福祉健康センターは富谷市内にお住いのおおよそ 60 歳以上の方がご利用できる施設になっています。介護予防の教室やお風呂の開放、筋トレ器具やマッサージ器もご利用いただけます。施設見学などは随時行っていますので、ぜひご来所ください。

福祉健康センター教室・参加者大募集!!

- 対象者：60 歳以上の市民の方
 - 申込期日：5 月 22 日(金)まで
- ※定員を超えた場合は抽選

① 第1回音楽健康教室

音楽を通じて楽しく健康作りを行います。

日時 6月9日(火) 10:15~11:30

定員 20名

講師 宮城県レクリエーション協会 木村 博さん



② 地域活動支援センター

TOMOTOMO・YOUYOU 交流会 [レクリエーション交流会]

地域活動支援センター TOMOTOMO・YOUYOU の利用者さんとレクリエーション（ボッチャ、スカットボール予定）を通じて楽しく交流します。

※地域活動支援センター TOMOTOMO・YOUYOU の紹介は P11 に掲載しております。

日時 6月17日(水) 13:00~14:30

定員 15名

会場 富谷中央市民センター大ホール



③ 第1回快適ライフ教室 [はじめてのコーヒー講座]

おうちで美味しいコーヒーを淹れてみましょう。

日時 6月22日(月) 10:15~11:45

定員 10名

講師 仙台を拠点に活動する、店舗を持たない焼き菓子とコーヒーのお店『kotto.』 及川 翔さん



子育てサロン「とことこ」

とことこは、富谷市社協が子育て支援事業の一つとして実施する**申込不要・参加費無料**の子育てサロンです。育児の先輩である“サロンサポーター”（ボランティア）が見守る、親子で安心して過ごせる場所です。絵本の読み聞かせや親子遊び、季節の企画など楽しい内容が盛りだくさんです。

最新情報は
ブログやHPを
確認してね☆



▲1年間ありがとうサロン
集合写真

みんなこんなに
おおきくなりました(*^^*)

5~7月の予定表 開催時間 10:30~11:30

参加費・申込不要ですので当日お待ちしております！

開催日	場所	内容	対象
5月 8日(金)	東向陽台市民センター(明石台 1-1)	みんなの「とことこ」 読み聞かせ・手遊びなど	0歳~未就学児 ※年齢は目安
5月18日(月)	とみや子育て支援センター(とみここ) (明石台 7-2-1)		
6月 4日(木)	成田市民センター(成田 1-1-1)		
6月15日(月)	とみや子育て支援センター(とみここ) (明石台 7-2-1)		
7月 6日(月)	とみや子育て支援センター(とみここ) (明石台 7-2-1)		



虹いろ会食サロン

富谷市社協では、65歳以上の一人暮らしの方が月に1回市民センターに気軽に集まり会食交流をする「虹いろ会食サロン」を開催しております。(8月と1月は休み)

今後の予定

月	日程	場所
5月	12日(火)	富谷中央市民センター 富ヶ丘市民センター
	19日(火)	あけの平市民センター 東向陽台市民センター
6月	2日(火)	富谷中央市民センター 富ヶ丘市民センター
	30日(火)	あけの平市民センター 東向陽台市民センター

3月の虹いろ会食サロンでは、郵便局の局長さんと司法書士さんを講師にお呼びし、「終活セミナー」と題して終活に関するお話をさせていただきました。お話を聞いた参加者さんからは「勉強になりました」「またお話を聞きたい」といった感想が聞かれました。



▲講師からのお話をしっかり聞きました



▲みんなで会食を楽しみました



調理ボランティアさんのお昼ご飯！
美味しい～！

●申請については、お住いの地区の民生委員児童委員にご相談・お申込をお願いいたします。

知って安心 地域貢献活動!!

デイゴヤ (地域の居場所づくり、子ども食堂)

富谷にゆる〜い拠点をしようという仲間が集いデイゴヤというボランティア団体を立ち上げました。

“富谷宿を拠点に地域の居場所として誰もが過ごせるありのままの良い場所づくり”を掲げて活動をはじめ半年が過ぎました。子ども食堂から始まり地域の人が集う多世代交流の**地域食堂**と自宅開放の少人数制の**親子食堂**を隔月で運営しています。Instagramで活動の様子やデイゴヤの思いを発信中です。

ぜひのぞきにきてください。



@DEIGO.YA



ご寄付 ありがとうございます

寄付金

・きらら中部 様 9,920円

義援金

・能登半島地震義援金
・鷹乃杜町内会 様 10,638円
・なないろstand fair 3,059円

R8年4月13日まで受付分



生活支援員養成講座

受講者
募集

～あなたの力を地域で生かしてみませんか～

生活支援員とは、高齢者の方が住み慣れた地域で自分らしく生活できるように家事の支援を行う有償ボランティアで、「富谷市生活支援型訪問サービス」の担い手です。平日9時～17時の間に、1回あたり1時間以内で、掃除、調理、買い物等の支援活動を事前に作成した計画を基に行うもので、交通費相当を含む活動費（1,100円）が支給されます。

30代～70代まで、35名の生活支援員の方が活動を行っています。（R8.3月現在）

活動内容 掃除、洗濯、ベッドメイク、調理、買い物等の家事支援

【受講スケジュール】

1日目	6月26日(金) 10:00～15:00	・富谷市の高齢化の状況と施策 ・生活援助の基本、技術	・生活支援型訪問サービスについて
2日目	6月29日(月) 9:30～16:10	・高齢者とのコミュニケーションなど ・修了式 など	・応急手当、心肺蘇生法

対象者 全日講座に参加が可能で、研修終了後に生活支援員として活動を検討いただける方

会場 富谷市福祉健康センター(富谷市富谷西沢13) **申込期間** 6月19日(金)まで

申込先 富谷市社協(022-358-3981)
お電話でお申込みください

持ち物 筆記用具、昼食

富谷市社協 障がい(事業所)理解深化事業

スタンド フェア

なないろ stand fair

～障がい事業所展示・販売会 in イオンモール富谷～



「なないろ stand fair」は、社協と6事業所をつなぐ(なないろ)の意味合いのほか、「stand」は「understand」からとり、地域や住民の方々に、障がい事業所の取組内容や魅力を知っていただきたいという意味も込めました。

とき 5月12日(火) 10:00～14:30 8月18日(火) 10:00～14:30

ところ イオンモール富谷 2F中央催事場

参加事業所 あいの郷、AMEHARE、おれんじ工房、TOMOTOMO・YOUYOU、
みらい吉岡センター、夢の風とみや

創作物の販売のほか、
パンやお弁当も販売!
ぜひ遊びにきてください😊

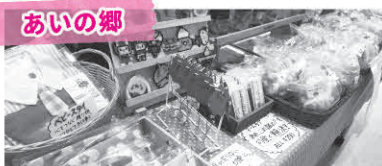

あいの郷



AMEHARE



おれんじ工房



TOMOTOMO・YOUYOU



みらい吉岡センター



夢の風とみや

災害義援金の募金活動も行います！ぜひご協力お願いします



第10期

傾聴ボランティア養成講座

富谷市ボランティアセンター
富谷市富谷西沢 13 番地 (富谷市社協内)
TEL 358-3981・FAX 358-3512

傾聴とは、心をこめて話を聴くことです。この講座では、傾聴の基礎を学び、演習など行いながら、傾聴スキルの習得を目指します。普段の生活やボランティア活動に役立つ“傾聴”をこの機会に学んでみませんか？

受講無料

第1講

5月19日(火)

- よい聴き手になるために
- 傾聴モードで聴く

第2講

5月26日(火)

- デモンストレーション
- 傾聴スキル

第3講

5月29日(金)

- 認知症について
- コミュニケーションエクササイズ
- まとめ

時間 各回 10:00 ~ 15:00

場所 富谷中央市民センター 2階研修室 (富谷西沢13)

講師 NPO法人 仙台傾聴の会

対象

- 傾聴ボランティアの活動に興味がある方、活動を希望する方
- ボランティア活動において、傾聴についての学びを深めたい方
- 受講後、活動が可能なる方

定員 15名 (原則、3日間受講できる方)

持ち物 筆記用具、昼食 ※上履きをお持ちください。

締切 5月14日(木) ただし定員になり次第締切

申込み 二次元コード・電話・FAX・メールにて窓口へお申込みください。

これからボランティア活動を始める方も受講可能です！



<申込二次元コード>

申込先

富谷市社協・富谷市ボランティアセンター
TEL 022-358-3981 FAX 022-358-3512
E-mail tomiya-shakyo@cap.ocn.ne.jp

主催：富谷市社協・富谷市ボランティアセンター

共催：富谷傾聴の会

ボラインフォメーション

とみや♡こっこの会

毎月第3木曜日に「絵本の読み聞かせ会」をしています。
また、育児サークルなどへの出張お話し会もしています。

場所 あけの平市民センター

時間 10:30~11:30頃



とみや♡こっこの会

富谷市ボランティアセンター登録ボランティア

●5月21日(木)

●7月16日(木)

●6月18日(木)

●9月17日(木)

※8月はお休みになります。



問合せ TEL 022-358-7950

とみや♡こっこの会代表 佐竹

あけの平地区を中心に読み聞かせの活動をしている子育て支援ボランティア
とみや♡こっこの会 からのお知らせです

ナツボラ

夏休み
福祉体験教室

2026

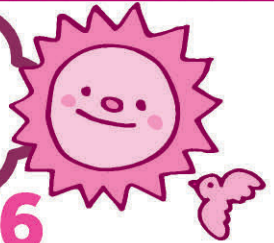

ボランティア活動への関心と理解を深めるとともにさまざまな出会いの中から新しい発見を得られる機会を提供することを目的としたボランティア体験ができるイベントです♪

体験期間

7月27日(月)～8月21日(金)

※土日祝日、8月10日(月)～8月14日(金)は除く

参加対象

富谷市内中学生、高校生
富谷高校に通学する高校生(富谷市外の方含む)

活動内容

市内福祉施設でのボランティア活動
(利用者との交流、活動の準備、片付け、環境整備など)

ボランティア
活動証明書も
もらえるよ♪



- ① 高齢者施設体験 ② 障がい者施設体験 ③ 児童施設体験 ④ 社協事業体験
の4つのコースから好きな体験を選んで参加できます。
- 体験期間内で希望日を選んで参加できます。※1人最大2日間参加可能
各施設の活動内容は社協HPに掲載しておりますのでご確認ください。

① 高齢者施設コース

- ① 特別養護老人ホーム杜の風
- ② 看護小規模多機能型施設あおい

② 障がい者施設コース

- ① 地域活動支援センター
TOMOTOMO
YOUYOU

③ 児童施設コース

- ① 富谷小学校児童クラブ
- ② 明石台小学校児童クラブ

④ 社協事業コース

- ① サロンより愛
- ② 福祉健康センター

参加費用

無料 ※昼食持参、現地集合・現地解散(交通費は自己負担)

申込期間

5月1日(金)～6月19日(金)



▲申込コード

申込みからの流れ

- ① 申込み
 - ② 決定通知送付
 - ③ 事前説明会参加
 - ④ 希望したボランティア活動参加
 - ⑤ 振り返り
- ① 二次元コード ② 電話・FAX ③ 直接窓口にて申込みます。
6月19日(金)以降、参加内容についてメールまたは郵便でお知らせします。
 - ① 7月22日(水) 10:00～11:00
 - ② 7月22日(水) 15:00～16:00 のどちらかの参加
ボランティア活動への心構えなどオリエンテーション
※ボランティア活動証明書を発行
活動施設で体験終了後に活動の振り返り

問い合わせ

富谷市社協 ☎022-358-3981

介護予防事業 サロンより愛

65歳以上の方を対象に、毎週火曜日、水曜日、木曜日に介護予防を目的としたサロンを開催しています。参加希望の方は、各地区の地域包括センターにご相談ください。
(富谷市からの受託事業)



サロンより愛での調理ボランティア募集!



サロン自慢の昼食作りにご協力頂けるボランティアさんを募集しています。
お気軽にお問い合わせください。

【募集内容】

活動内容	昼食作り、配膳、午後の活動、片付け
時間	10:00～14:00頃
活動回数	火・水・木 いずれか月1回～（ご都合に合わせて調整可能） ※祝日・年末年始等はお休み。
持ち物	【調理ボランティア】 エプロン 三角巾 上靴
その他	利用者さんと一緒に昼食を食べます。（費用負担なし） コーヒータイムをはじめ午後の活動（プリントや折り紙等）を利用者さんと一緒に楽しめます。



▲利用者さんとの昼食タイム

生活相談会

無料相談・
秘密厳守

困りごと・悩みごとはありませんか？
ひとりで悩まずにどんなことでもお話しください

行政・人権・生活相談

生活相談員(人権擁護委員・行政相談委員)

夫婦の問題、子どもや親戚関係の悩み、友人・ご近所との人間関係、不安な気持ち、性格や生き方、第三者の意見を聞いてみたいなど、あなたの心に寄り添いながら支援します。

宮城県行政書士会・宮城県司法書士会

遺言、相続、借金、離婚、成年後見制度、交通事故など、暮らしを取り巻く法律問題。

— 5月・6月の予定 —

5月13日(水)・6月 3日(水)	生活相談員・宮城県行政書士会
5月27日(水)・6月17日(水)	生活相談員・宮城県司法書士会

- 対象者** 富谷市民の方
- 時間** 10:00～15:00
(相談時間は1件あたり45分です)
- 場所** 富谷市役所3階会議室
※来庁してのご相談が難しい方は、お電話でのご相談も可能です。
ご予約時に「電話相談希望」とお伝えください。
- 要予約** 富谷市社会福祉協議会 TEL 022-358-3981
富谷市役所市民協働課 TEL 022-358-3250

※6月3日は女性のための相談会(女性相談員のみを配置)を同時開催予定です。

日常生活において何かしらの

サポートを必要とする就学児童の学びの場です!



3つの特徴

365日年中無休

完全送迎

レクリエーションの充実

運営方針

- 遊びや学びを通じて精神的、身体的機能を最大限に伸ばしていきます。
- 一人ひとりの発達段階に応じた生活習慣を手に入れるお手伝いをします。
- 家庭や学校以外で交流できる場と機会をご提供させていただき、社会生活における基本的なコミュニケーションを含めた知識や機能の習得を目指します。

Instagram 配信で
雰囲気味わえます



放課後等デイサービス
鶴ヶ谷・多賀城・泉中央

太陽の子

☎022-346-7125

【鶴ヶ谷】 仙台市宮城野区鶴ヶ谷2丁目8-7 鶴ヶ谷ビル2階
【多賀城】 多賀城市中央2丁目4-2 星テナントビル2階
【泉中央】 仙台市泉区泉中央2丁目15-5 セントレアカマIII 1階

(代表: 泉中央 赤間)

TOMOTOMO・YOUYOU は、富谷市内にお住いの障がいの方が創作活動や受注作業、地域社会との交流等を通して日常生活や社会生活の自立を目指す通所施設です。富谷市からの指定管理を受けて富谷市社協が運営しています。

第3土曜日の午前中には、くつろぎの場としてのサロンを開設し、就労している方や就労支援事業所へ通所している方まで対象を拡大して、休日の余暇を楽しめるよう支援を行っております。

◎ご利用には登録が必要となります。見学・体験・利用については富谷市役所保健福祉部地域福祉課(☎022-358-3294)にお問い合わせください。

2つのコースでお出かけ！

3月、利用者の皆さんから希望を取り、ボーリングと買物の2コースに分かれて外出をしました！各グループ、利用者同士交流を深め、ボーリングや買物、食事等楽しむことが出来たようです。

ボーリングコース



ピンが倒れる
たびに歓声が
上がりました！

買物コース



欲しかった物を
購入できたよう
です！

昼食も皆で相談して
決めました！
美味しかったですね♪



余暇支援事業「すまいるサロン」

2月 今回は、地域の先生を迎えて、染めものにチャレンジ！自分好みのガーゼマフラーに染めあげりました。



3月 アンケートで、一番希望が多いカラオケへ！参加者同士で曲探しをしたり、操作の仕方を教えあったりと和やかに交流する姿が見られました。





運転ボランティア大募集!



給食サービス事業（市内にお住まいの一人暮らし高齢者等にお昼のお弁当を配達する事業）で、お弁当を届けてくださるボランティアさんを募集しています。

お問合せのみ・体験のみでも大歓迎です◎ ご連絡お待ちしております。

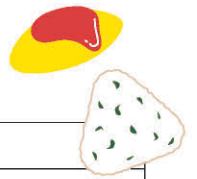

【募集内容】

活動内容	お弁当の配達（約 5 ～ 15 個） ※ご自身の自家用車での配達です。個数は曜日やコースで異なります。
時 間	10：15 頃～ 12：00 頃
頻 度	平日 週 1 回程度 ※ご都合に合わせて調整可能
配達コース	市内 10 コースに分けて配達中。 最初は職員同行で配達先を案内しますので、ご安心下さい。 【募集コース】 ・月曜日 ★ 富ヶ丘・日吉台方面コース ・木曜日 ★ あけの平・上桜木方面コース
燃料費等の支給	配達距離数に応じて支給。（最低 500 円より）
その他	・配達時は社協で支給するオレンジジャンパーとネームを着用します。 ・富谷市ボランティアセンターに登録しての活動となります。 ・ボランティア保険に加入（保険料は社協負担）しての活動となります。ただし、車での事故の場合は、加入者本人のケガのみの補償となり、それ以外はボランティアさんご加入の任意保険での適用となりますので、任意保険のご加入を必須としております。



ご相談
ください!

（日常生活自立支援事業）
～ とみや地域福祉サポートセンター ～

令和 8 年
4 月よりスタート

サービスをご利用いただける方 次のいずれにも該当する方が対象となります。

- 認知機能に低下が見られる高齢者や、知的障がい、精神障がいのある方などで、判断能力が十分でない方。
- 契約の意思があり、契約の内容を理解できる方。

※対象によっては、該当にならない場合がありますのでご了承ください。

支援の内容 皆さまが住み慣れた地域で安心して暮らせるように、次のようなお手伝いをします。

～ 福祉サービス利用のお手伝い ～

- 介護保険サービスや障害福祉サービスなど、福祉サービスに関する相談と助言を行い、必要な情報をお届けします。
- 郵便物を確認し、必要に応じて手続きのお手伝いをします。

～ 金銭管理のお手伝い ～

- 生活に必要な預貯金を計画的におろしてお届けします。
- 福祉サービス利用料、公共料金、税金、医療費、家賃などの支払い手続きをします。
- 年金や福祉手当が入金されていることを確認します。

～ 書類等のお預かり ～

- 大切な書類、通帳、印鑑などを貸金庫でお預かりします。

基本料金	1 か月 / 700 円
サービス料金	60 分 / 1,200 円 ※以降 600 円 / 30 分を加算
書類お預かり料	1 か月 / 300 円
サービス提供にかかる旅費	車の走行距離に応じた料金

ご相談・お問い合わせはこちらまで

平日 8：30 ～ 17：15

富谷市社協 022-358-3981

編集発行

社会福祉法人 富谷市社会福祉協議会

住所 〒981-3311 富谷市富谷西沢13

富谷市ボランティアセンター とみや子育てファミリー・サポート・センター
障害者相談支援事業所富谷社協らいう、富谷市社会福祉協議会権利擁護センター

TEL 022-358-3981 E-mail tomiya-shakyo@cap.ocn.ne.jp

FAX 022-358-3512 URL http://www.tomiya-shakyo.or.jp



ホームページ



Facebook



Instagram

インスタ
始めました

Follow me!!

富谷市社協マスコット
とみゃん

UD FONT
by MORISAWA

見やすく読みまちがえにくい
ユニバーサルデザインフォントを
採用しています。

